

Verificering og færdigregistrering af materiale i Biobank

Husk først at afprøve i test før I anvender i produktion.

Verficer:

Verifikationssiden kan enten tilgås via dybt link fra Patologisystemet eller direkte i Biobank. I Patologisystemet skal Biobank indledningsvis oprettes i URL-klassifikationen og hertil kobles trigger/diagnosekoden P32940 nedfrysning af væv i Biobank.

Dybt link

Registrering af P32940 medfører følgende dialog i patologisystemet:

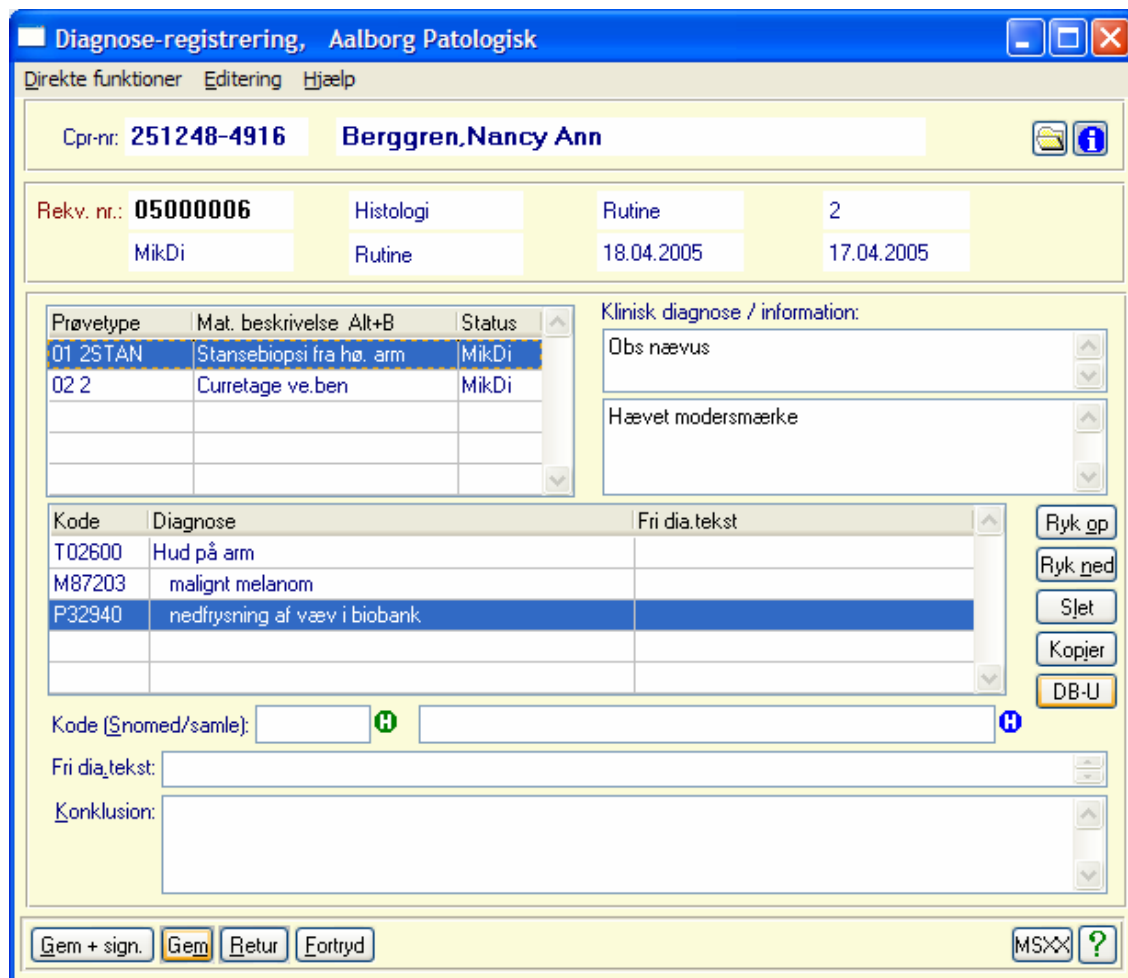
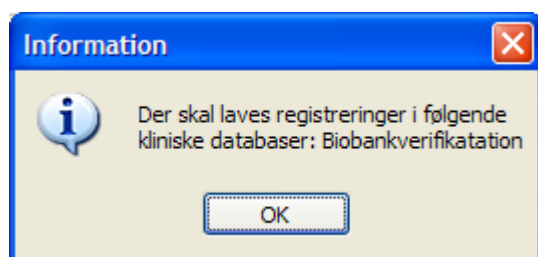

Klik på DB-knappen, som bliver aktiv når diagnosen P32940 er gemt.

Kliniske databaser for rekvisition, Aalborg Patologisk

Cpmr: 251248-4916 Berggren, Nancy Ann

Rekvnr: 05000006 Histologi: Rutine Rutine
MikDi Rutine 18.04.2005

Klinisk database	Reg. dato	Kl.	Af
Biobankverifikation			

Kald database
Registreret
Ejern markering
Slet fra liste

Gem Annuller MSXX ?

Marker Biobank , Klik på Kald database

Man sendes nu direkte til verifikationssiden for pågældende materiale.
Både tumorvæv og normalvæv skal verificeres.

Dansk CancerBiobank

Verificer vævs materiale

Laboratorium: Patologisk-anatomisk institut, Herlev Hospital Herlev... Ekstern prøvenr.: 09129622 Åben prøve

CPN: 291182-1828 Kirsten Berggren

Materiale	Mat.nr.	Materialestype	Verifikation	Diagnoser:	Kode	Kode
	03	Tumor væv	Ja		T87000	Ovarium
					M84703	mucoøst cystadenokarcinom

Repræsentant for diagnoseblik
Verifikation: Ja HC-id: 1 Verificer

Organisation: Dansk Gynækologisk Cancer Gruppe (DGCC)

Verificerende læge: eht

Gem Menu

Verifikation: hvis vævet i Biobank er repræsentativt for diagnosen vælges: Ja
Alternativt kan f-eks vælget Nej, andet.
(Mulighederne vises i en dropdown-liste)

Udfyld organisation (DMCG) f.eks DBCG. Skal afspejle den endelige diagnose.
Gem.

Verifikation udenom dybt link:

Log på Biobank

Vælg Verificer i menuen

Angiv Laboratorium og Eksternt prøvenummer, klik Åben prøve.

Herefter benyttes samme fremgangsmåde som beskrevet ved dybt link:

Verifikation: hvis vævet i Biobank er repræsentativt for diagnosen vælges: Ja
Alternativt kan f-eks vælget Nej, andet.
(Mulighederne vises i en dropdown-liste)

Udfyld organisation (DMCG) f.eks DBCG. Skal afspejle den endelige diagnose.
Gem.

Færdigregistrering:

Log-in

Vælg Færdigregistrer på menuen.

I denne funktion kontrolleres mangler vedr. diagnoser, DMCG og verifikation.

Material	Type	CPH-no.	Mangler diagnose	Mangler verifikation	Mangler DMCG	Udtaget den	Eksternt prøvesno.
01DK-1516120-00-09000111-00-01	Tumor væv	251248-4916	Ja	Nej	Ja	23-10-2009 13:50	09000111
01DK-1516120-00-09000111-00-02	Normalt væv 1 cm	251248-4916	Ja	Nej	Ja	23-10-2009 13:50	09000111
01DK-1516120-00-09000113-00-01	Tumor væv	251248-4916	Ja	Nej	Ja	09-11-2009 08:47	09000113
01DK-1516120-00-09000113-00-02	Normalt væv 1 cm	251248-4916	Ja	Nej	Ja	09-11-2009 08:47	09000113
01DK-1516120-00-09000113-00-03	Normalt væv andet	251248-4916	Ja	Nej	Ja	09-11-2009 08:47	09000113
01DK-1516120-00-09000113-00-04	Metastase	251248-4916	Ja	Nej	Ja	09-11-2009 08:47	09000113
01DK-1516120-00-09000114-00-01	Tumor væv	251248-4916	Ja	Nej	Ja	09-11-2009 09:21	09000114
01DK-1516120-00-09000114-00-02	Normalt væv 1 cm	251248-4916	Ja	Nej	Ja	09-11-2009 09:21	09000114
01DK-1516120-00-09000114-00-03	Normalt væv andet	251248-4916	Ja	Nej	Ja	09-11-2009 09:21	09000114
01DK-1516120-00-09000114-00-04	Metastase	251248-4916	Ja	Nej	Ja	09-11-2009 09:21	09000114
01DK-1516120-00-09000115-00-01	Normalt væv 1 cm	251248-4916	Ja	Nej	Ja	09-11-2009 09:54	09000115
01DK-1516120-00-09000115-00-02	Normalt væv andet	251248-4916	Ja	Nej	Ja	09-11-2009 09:54	09000115
01DK-1516120-00-09000115-00-03	Normalt væv parrede organ	251248-4916	Ja	Nej	Ja	09-11-2009 09:54	09000115
01DK-1516120-00-09000115-00-04	Metastase	251248-4916	Ja	Nej	Ja	09-11-2009 09:54	09000115
01DK-1516120-00-09000116-00-01	Tumor væv	251248-4916	Ja	Nej	Ja	09-11-2009 10:25	09000116
01DK-1516120-00-09000116-00-02	Normalt væv 1 cm	251248-4916	Ja	Nej	Ja	09-11-2009 10:25	09000116
01DK-1516120-00-09000116-00-03	Metastase	251248-4916	Ja	Ja	Ja	09-11-2009 10:25	09000116
01DK-1516120-00-09000117-03-01	Tumor væv 1 cm	251248-4916	Ja	Ja	Ja	18-11-2009 10:14	09000117
01DK-1516120-00-09000117-03-02	Normalt væv 1 cm	251248-4916	Ja	Ja	Ja	18-11-2009 10:14	09000117
01DK-1516120-00-09000117-03-03	Normalt væv andet	251248-4916	Ja	Ja	Ja	18-11-2009 10:14	09000117
01DK-1516120-00-09000117-04-01	Metastase	251248-4916	Ja	Ja	Ja	18-11-2009 10:14	09000117
01DK-1516120-00-09000118-01-01	Tumor væv	251248-4916	Ja	Ja	Ja	18-11-2009 12:00	09000118
01DK-1516120-00-09000118-01-02	Normalt væv parrede organ	251248-4916	Ja	Ja	Ja	18-11-2009 12:00	09000118
01DK-1516120-00-09000118-01-03	Normalt væv andet	251248-4916	Ja	Ja	Ja	18-11-2009 12:00	09000118
01DK-1516120-00-09000118-02-01	Metastase	251248-4916	Ja	Ja	Ja	18-11-2009 12:00	09000118
01DK-1516120-00-09000119-01-01	Tumor væv	111111-1111	Ja	Ja	Ja	18-11-2009 13:00	09000119
01DK-1516120-00-09000119-01-02	Normalt væv 1 cm	111111-1111	Ja	Ja	Ja	18-11-2009 13:00	09000119
01DK-1516120-00-09000119-01-03	Normalt væv andet	111111-1111	Ja	Ja	Ja	18-11-2009 13:00	09000119
01DK-1516120-00-09000119-01-04	nej, normalvæv	111111-1111	Ja	Ja	Ja	18-11-2009 13:00	09000119
01DK-1516120-00-09000119-01-05	nej, tumorvæv	111111-1111	Ja	Ja	Ja	18-11-2009 13:00	09000119
01DK-1516120-00-09000119-01-06	nej, nekrose	251248-4916	Ja	Nej	Ja	13-11-2009 10:27	09000120
01DK-1516120-00-09000119-01-07	nej, for lidt materiale	222222-2222	Ja	Ja	Ja	18-11-2009 14:00	09000121

Angiv den ønskede udtagningsperiode samt mangeltyper.

OBS! Hvis der ikke anføres mangeltpe(r), fremsøges alle materialer i perioden, også de som ikke mangler oplysninger.

Diagnoser og DMCG kan begge udfyldes på denne side hvis de mangler.

Diagnoser: Klik på knappen Opdater diagnoser, alle de fremsøgte materialer opdateres med oplysninger fra Patobank.

Verifikation: Marker et eller flere materialer og vælg verifikations svar/HE-side. Klik på Verificer.

DMCG: Hvis DMCG mangler vælges denne fra drop-down liste.

Afslut med Gem.

OBS! Kolonnen Mangler verifikation ændres først fra Ja til Nej, når der gemmes.