

## Vejledning for flytning af prøver fra lokal fryser til centerfryser.

HUSK **ALTID** at prøve vejledningen i testversionen, FØR I går i gang i produktion.

AFSENDELSE AF PRØVER:

Log ind som lokal-bruger.



På menuen vælges SEND.

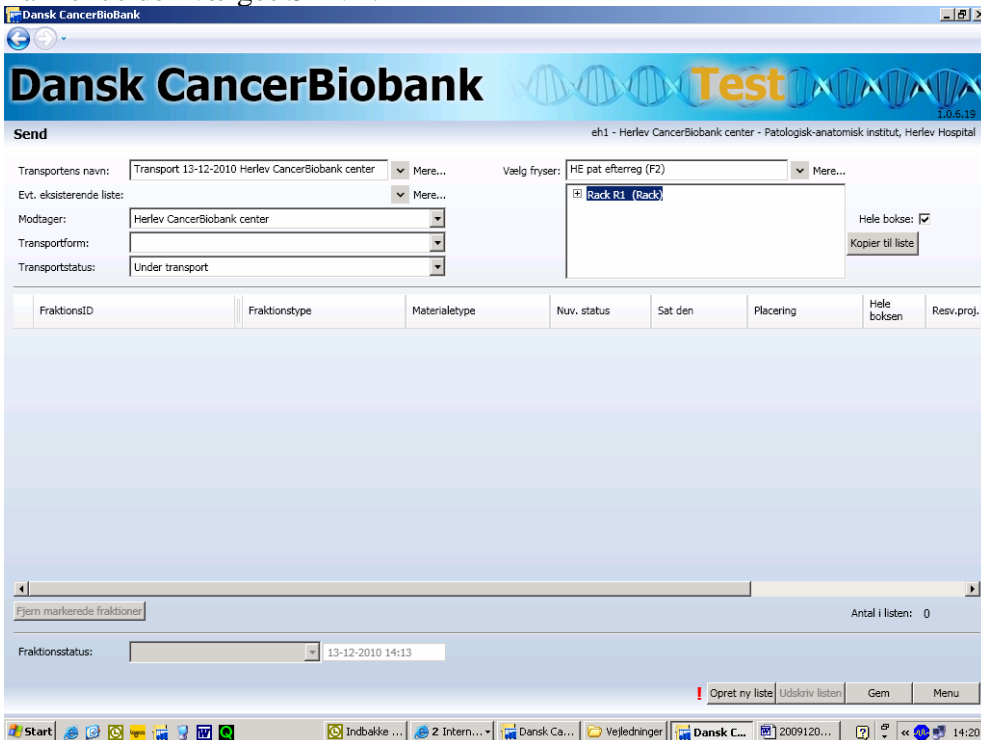

Accepter eller omdøb transportnavn (f.eks. Transport 13-12-2010 til Herlev CancerBiobank center), som forslås af modulet. Vælg modtager, transportstatus og fryser (=lokal fryser). Marker hvad der skal flyttes og beslut om hele bokse skal flyttes (hele bokse er default). Kopier til liste.

Dansk CancerBiobank

# Dansk CancerBiobank Test

eh1 - Herlev CancerBiobank center - Patologisk-anatomisk institut, Herlev Hospital

Send

Transportens navn: Transport 13-12-2010 Herlev CancerBiobank center Mere... Vælg fryser: HE pat efterreg (F2) Mere...  
 Evt. eksisterende liste: Mere...  
 Modtager: Herlev CancerBiobank center  
 Transportform:  
 Transportstatus: Under transport

Hele boksen:   
 Kopier til liste

| FraktionsID                       | Fraktionstype             | Materiale type | Nuv. status      | Sat den          | Placering   | Hele boksen | Resv.p |
|-----------------------------------|---------------------------|----------------|------------------|------------------|-------------|-------------|--------|
| 01DK-1516120-11-11111111.02-01.01 | Tørt tumor A              | Tumor væv      | I fryser         | 30-03-2010 08:41 | F2-R1-B1-A1 | Ja          |        |
| 01DK-1516120-11-11111111.02-01.02 | Tørt tumor A              | Tumor væv      | I fryser         | 30-03-2010 08:41 | F2-R1-B1-A2 | Ja          |        |
| 01DK-1516120-11-11111111.02-01.03 | Tørt tumor A              | Tumor væv      | I fryser         | 30-03-2010 08:41 | F2-R1-B1-A3 | Ja          |        |
| 01DK-1516120-10-00000001.03-01.01 | Tørt tumor A              | Tumor væv      | I fryser         | 10-09-2010 13:08 | F2-R1-B1-A4 | Ja          |        |
| 01DK-1516120-10-00000001.03-01.02 | Tørt tumor A              | Tumor væv      | I fryser         | 10-09-2010 13:08 | F2-R1-B1-A5 | Ja          |        |
| 01DK-1516120-10-00000001.03-01.03 | Tørt tumor A              | Tumor væv      | I fryser         | 10-09-2010 13:08 | F2-R1-B1-A6 | Ja          |        |
| 01DK-1516120-10-00000001.03-01.04 | Tørt tumor A              | Tumor væv      | I fryser         | 10-09-2010 13:08 | F2-R1-B1-A8 | Ja          |        |
| 01DK-1516120-10-00000001.03-01.06 | O.C.T. Tissue-Tek tumor A | Tumor væv      | I fryser         | 10-09-2010 13:08 | F2-R1-B1-A9 | Ja          |        |
| 01DK-1516120-10-00000001.03-01.07 | O.C.T. Tissue-Tek tumor A | Tumor væv      | I fryser         | 10-09-2010 13:08 | F2-R1-B1-B1 | Ja          |        |
| 01DK-1516120-10-00000001.03-01.08 | RNAlater tumor A          | Tumor væv      | Håndtering start | 10-09-2010 13:08 | F2-R1-B1-B2 | Ja          |        |
| 01DK-1516120-10-00000001.03-01.09 | RNAlater tumor A          | Tumor væv      | Håndtering start | 10-09-2010 13:08 | F2-R1-B1-B3 | Ja          |        |
| 01DK-1516120-00-10120366.05-01.01 | Tørt tumor A              | Tumor væv      | I fryser         | 13-09-2010 11:22 | F2-R1-B1-B4 | Ja          | MAMBIC |
| 01DK-1516120-00-10120366.05-01.02 | Tørt tumor A              | Tumor væv      | I fryser         | 13-09-2010 11:22 | F2-R1-B1-B5 | Ja          | MAMBIC |

Fjern markerede fraktioner

Antal i listen: 83

Fraktionsstatus: 13-12-2010 14:13

Start | Indbakke ... | 2 Intern... | Dansk Ca... | Vejledninger | Dansk C... | 2009120... | 14:23

Herved vises alle prøver som skal flyttes. Hvis der er prøver, som er uafsluttet i håndtering kan disse med fordel afsluttes, således at prøver i centerfryseren ikke skal videre i en proces før de er færdige.

Sæt fraktionsstatus: ud af fryser (kontroller dato, tid og noter antal prøver).

Gem

Klik på knappen: Udskriv listen (der bør sendes en liste sammen med materialet til modtageren).

Hvis man ønsker at oprette ny, separat transport klikkes på knappen Ny liste ellers vælges

Menu efterfulgt af Log ud.

## MODTAGELSE AF PRØVER TIL CENTERFRYSER:

Log ind som centeradministrator

Dansk CancerBiobank

# Dansk CancerBiobank Test

eh - Herlev CancerBiobank center

**Indlevering**  
Her registrerer du materiale, som indleveres til biobanken.

- Registrer prøve**  
Registrering af prøver og materialer i biobanken
- Materialeoversigt**  
Oversigt over materialer i systemet
- Færdigregistrering**  
Materialer som ikke er færdigregistrerede
- Preveoversigt**  
Oversigt over prøver i systemet
- Verificer væv**  
Verifikation af væv

**Udlån & Transport**  
Her håndterer du udlån og transport af materiale.

- Rekvirer materiale**  
Rekvirer materiale
- Godkend udlån**  
Godkendelse af udlån
- Send**  
Send materiale
- Modtag**  
Modtag materiale

**Rapporter**  
Rapporter og uddata.

- Afregning**  
Afrapportering for afregning
- Leverandørfeedback**  
Indleverede materialer
- Søg i fraktioner**  
Søgning i fraktioner

**Administration**  
Her administrerer du Biobankens stamoplysninger.

- Frysere**  
Administrer og opret nye frysere
- Projekter**  
Administrer og opret nye projekter
- Standardværdier**  
Administrer standardværdier for fraktionsset
- Klassifikationer**  
Administration af klassifikationer
- Brugere**  
Administration af brugere

Skift adgangskode | Log ud

Start | Indbakke ... | 2 Intern... | Dansk Ca... | Vejledninger | Dansk C... | 2009120... | 14:32

# Vælg MODTAG.

**Dansk CancerBiobank** 1.0.6.13  
eh - Herlev CancerBiobank center

Vælg Transport:  Mere... Transportstatus:

Status:  Dato fra:  Til:  Søg

| FrakionsID | Transportens navn                                      | Modtager                    | Transportstatus | Oprettet   |
|------------|--|-----------------------------|-----------------|------------|
|            | Transport 07-09-2009 Herlev CancerBiobank center       | Herlev CancerBiobank center | Under transport | 07-09-2009 |
|            | Transport 27-10-2009 Herlev CancerBiobank center       | Herlev CancerBiobank center | Afsluttet       | 27-10-2009 |
|            | Transport 25-11-2009 Herlev CancerBiobank center       | Herlev CancerBiobank center | Under transport | 25-11-2009 |
|            | Transport 27-11-2009 Herlev CancerBiobank center       | Herlev CancerBiobank center | Under transport | 27-11-2009 |
|            | Transport 30-11-2009 Herlev CancerBiobank center       | Herlev CancerBiobank center | Under transport | 30-11-2009 |
|            | Transport 05-01-2010 Herlev CancerBiobank center       | Herlev CancerBiobank center | Afsluttet       | 05-01-2010 |
|            | Transport 05-01-2010 Herlev CancerBiobank center       | Herlev CancerBiobank center | Afsluttet       | 05-01-2010 |
|            | extra Transport 05-01-2010 Herlev CancerBiobank center | Herlev CancerBiobank center | Afsluttet       | 05-01-2010 |
|            | Transport 10-02-2010 Herlev CancerBiobank center       | Herlev CancerBiobank center | Afsluttet       | 10-02-2010 |
|            | Transport 22-03-2010 Herlev CancerBiobank center       | Herlev CancerBiobank center | Afsluttet       | 22-03-2010 |
|            | Transport 11-06-2010 Herlev CancerBiobank center       | Herlev CancerBiobank center | Under transport | 11-06-2010 |
|            | Transport 18-06-2010 Herlev CancerBiobank center       | Herlev CancerBiobank center | Afsluttet       | 18-06-2010 |
|            | Transport 18-06-2010 Herlev CancerBiobank center       | Herlev CancerBiobank center | Under transport | 18-06-2010 |
|            | Transport 30-06-2010 Herlev CancerBiobank center       | Herlev CancerBiobank center | Afsluttet       | 30-06-2010 |
|            | Transport 27-09-2010 Herlev test                       | Herlev CancerBiobank center | Under transport | 27-09-2010 |
|            | Transport 02-11-2010 Herlev CancerBiobank center XX    | Herlev CancerBiobank center | Under transport | 02-11-2010 |
|            | Transport 13-12-2010 Herlev CancerBiobank center       | Herlev CancerBiobank center | Under transport | 13-12-2010 |

Placer i fryser

| Placering | Temperatur | Antal | Placering           | Temperatur | Antal |
|-----------|------------|-------|---------------------|------------|-------|
| F1        | -80°       | 1 %   | HE væv fryser 1 -80 |            |       |
| F4        | -80°       | 1 %   | HE væv fryser 2 -80 |            |       |

Find ledig fryser placering Hele bokse:

Udskriv pakkeliste Udskriv modtagelsesliste Gem Gem og afslut transport Menu

Vælg eller søg Transport (dropdownliste eller Mere). Find Transportnavnet I valgte ved afsendelse, (f.eks. Transport 13-12-2010 Herlev CancerBiobank center. Prøver under transport, i alt 83 på listen). Sørg for at der er flueben i hele bokse.

Marker alle, vælg fryser og aktiver: find ledig fryserplads. Placering i fryser fremkommer herved. (Når hele bokse modtages vil første tildeling af en plads som regel være position A1 i en boks i centerfryseren, men der vil godt kunne forekomme huller i boksens første positioner).

**Dansk CancerBiobank** 1.0.6.13  
eh - Herlev CancerBiobank center

Vælg Transport:  Mere... Transportstatus:

| FrakionsID                        | Frakionstype              | Materialetype | Placering   | Hele boksen | Nuværende status | Sat den          | Ny status |
|-----------------------------------|---------------------------|---------------|-------------|-------------|------------------|------------------|-----------|
| 01DK-1516120-11-11111111.02-01.01 | Tørt tumor A              | Tumor væv     | F1-R1-B3-A1 | Ja          | I fryser         | 13-12-2010 14:13 |           |
| 01DK-1516120-11-11111111.02-01.02 | Tørt tumor A              | Tumor væv     | F1-R1-B3-A2 | Ja          | I fryser         | 13-12-2010 14:13 |           |
| 01DK-1516120-11-11111111.02-01.03 | Tørt tumor A              | Tumor væv     | F1-R1-B3-A3 | Ja          | I fryser         | 13-12-2010 14:13 |           |
| 01DK-1516120-10-00000001.03-01.01 | Tørt tumor A              | Tumor væv     | F1-R1-B3-A4 | Ja          | I fryser         | 13-12-2010 14:13 |           |
| 01DK-1516120-10-00000001.03-01.02 | Tørt tumor A              | Tumor væv     | F1-R1-B3-A5 | Ja          | I fryser         | 13-12-2010 14:13 |           |
| 01DK-1516120-10-00000001.03-01.03 | Tørt tumor A              | Tumor væv     | F1-R1-B3-A6 | Ja          | I fryser         | 13-12-2010 14:13 |           |
| 01DK-1516120-10-00000001.03-01.04 | Tørt tumor A              | Tumor væv     | F1-R1-B3-A8 | Ja          | I fryser         | 13-12-2010 14:13 |           |
| 01DK-1516120-10-00000001.03-01.06 | O.C.T. Tissue-Tek tumor A | Tumor væv     | F1-R1-B3-A9 | Ja          | I fryser         | 13-12-2010 14:13 |           |
| 01DK-1516120-10-00000001.03-01.07 | O.C.T. Tissue-Tek tumor A | Tumor væv     | F1-R1-B3-B1 | Ja          | I fryser         | 13-12-2010 14:13 |           |
| 01DK-1516120-10-00000001.03-01.08 | RNAlater tumor A          | Tumor væv     | F1-R1-B3-B2 | Ja          | I fryser         | 13-12-2010 14:13 |           |
| 01DK-1516120-10-00000001.03-01.09 | RNAlater tumor A          | Tumor væv     | F1-R1-B3-B3 | Ja          | I fryser         | 13-12-2010 14:13 |           |
| 01DK-1516120-00-10120366.05-01.01 | Tørt tumor A              | Tumor væv     | F1-R1-B3-B4 | Ja          | I fryser         | 13-12-2010 14:13 |           |

Placer i fryser

| Placering | Temperatur | Antal | Placering                            | Temperatur | Antal |
|-----------|------------|-------|--------------------------------------|------------|-------|
| F2        | -80°       | 4 %   | Skabelon virtuel 1a BLOOD fryser 1   |            |       |
| F3        | -80°       | 6 %   | Skabelon virtuel 1x BLOOD fryser 1   |            |       |
| F8        | -80°       | 1 %   | bryst -80 2 x serum og 1 x plasma 1d |            |       |
| F7        | -80°       | 4 %   | bryst -80 2 x serum og 1 x plasma 1c |            |       |
| F6        | -20°       | 5 %   | bryst -20 1b                         |            |       |
| F1        | -80°       | 1 %   | HE væv fryser 1 -80                  |            |       |
| F4        | -80°       | 1 %   | HE væv fryser 2 -80                  |            |       |

Find ledig fryser placering Hele bokse:

Udskriv pakkeliste Udskriv modtagelsesliste Gem Gem og afslut transport Menu

Marker alle, og skift fraktionsstatus til 'i fryser'. Skift status. Herved fremkommer ny status på skærmbilledet (I fryser)..

**Dansk CancerBiobank**

**Modtagelse af materialer**

Vælg Transport:   Transportstatus:

| FraktionsID                       | materiale | Placering   | Hele boksen | Nuværende status | Sat den          | Ny status | Sat den | Res |
|-----------------------------------|-----------|-------------|-------------|------------------|------------------|-----------|---------|-----|
| 01DK-1516120-11-11111111.02-01.01 | ir væv    | F1-R1-B3-A1 | Ja          | I fryser         | 13-12-2010 14:10 |           |         |     |
| 01DK-1516120-11-11111111.02-01.02 | ir væv    | F1-R1-B3-A2 | Ja          | I fryser         | 13-12-2010 14:13 |           |         |     |
| 01DK-1516120-11-11111111.02-01.03 | ir væv    | F1-R1-B3-A3 | Ja          | I fryser         | 13-12-2010 14:13 |           |         |     |
| 01DK-1516120-10-00000001.03-01.01 | ir væv    | F1-R1-B3-A4 | Ja          | I fryser         | 13-12-2010 14:13 |           |         |     |
| 01DK-1516120-10-00000001.03-01.02 | ir væv    | F1-R1-B3-A5 | Ja          | I fryser         | 13-12-2010 14:13 |           |         |     |
| 01DK-1516120-10-00000001.03-01.03 | ir væv    | F1-R1-B3-A6 | Ja          | I fryser         | 13-12-2010 14:13 |           |         |     |
| 01DK-1516120-10-00000001.03-01.04 | ir væv    | F1-R1-B3-A8 | Ja          | I fryser         | 13-12-2010 14:13 |           |         |     |
| 01DK-1516120-10-00000001.03-01.06 | ir væv    | F1-R1-B3-A9 | Ja          | I fryser         | 13-12-2010 14:13 |           |         |     |
| 01DK-1516120-10-00000001.03-01.07 | ir væv    | F1-R1-B3-B1 | Ja          | I fryser         | 13-12-2010 14:13 |           |         |     |
| 01DK-1516120-10-00000001.03-01.08 | ir væv    | F1-R1-B3-B2 | Ja          | I fryser         | 13-12-2010 14:13 |           |         |     |
| 01DK-1516120-10-00000001.03-01.09 | ir væv    | F1-R1-B3-B3 | Ja          | I fryser         | 13-12-2010 14:13 |           |         |     |
| 01DK-1516120-00-10120366.05-01.01 | ir væv    | F1-R1-B3-B4 | Ja          | I fryser         | 13-12-2010 14:13 |           |         |     |

Markér alle:  13-12-2010 14:13  Antal i listen: 83

Placer i fryser

|                      |    |      |     |                                      |
|----------------------|----|------|-----|--------------------------------------|
| abe blod 1a SKABELON | F2 | -80° | 4 % | Skabelon virtuel 1a BLOOD Fryser 1   |
| abe blod 1x skabelon | F3 | -80° | 6 % | Skabelon virtuel 1x BLOOD Fryser 1   |
| HE 2xS7xP bryst 1d   | F8 | -80° | 1 % | bryst -80 2 x serum og 1 x plasma 1d |
| HE bryst 2xS-1xP 1c  | F7 | -80° | 4 % | bryst -80 2 x serum og 1 x plasma 1c |
| HE bryst buffy 1b    | F6 | -20° | 5 % | bryst -20 1b                         |
| HE væv fryser 1 -80  | F1 | -80° | 1 % | HE væv fryser 1 -80                  |
| HE væv fryser 2 -80  | F4 | -80° | 1 % | HE væv fryser 2 -80                  |

Find ledig fryser placering

Gem og afslut transporten via knappen af samme navn.

Udskriv eventuelt Modtagelsesliste.

Gå til menu

Log ud.

God fornøjelse.